ИМПЕРИЯ
КАДРОВ

ВО ИМЯ МИРА И ДОБРА

Встреча с ветеранами
Музей Российского Фонда Мира

ИМПЕРИЯ КАДРОВ

ВО ИМЯ МИРА И ДОБРА

Руководство Музея РФМ организовало экскурсию для ветеранов

Несмотря на то, что музей занимает очень небольшое помещение, здесь разместилось много необычайно интересных вещей

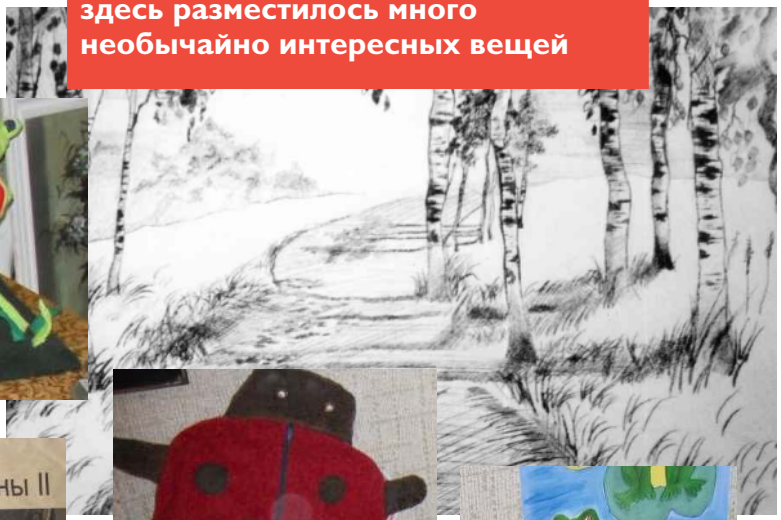

«Волга» президента обогнала карету Екатерины II

ВО ИМЯ МИРА И ДОБРА

ИМПЕРИЯ КАДРОВ

ВО ИМЯ МИРА И ДОБРА

Многие экспонаты в Музее РФМ сделаны руками детей из детских домов: сувениры, поделки и самое замечательное – рисунки и даже целые картины – от самых талантливых

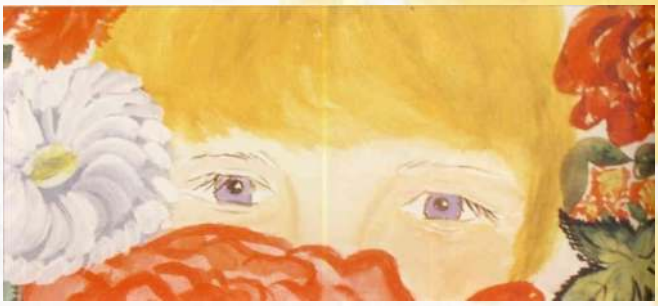

МИР ГЛАЗАМИ ДЕТЕЙ

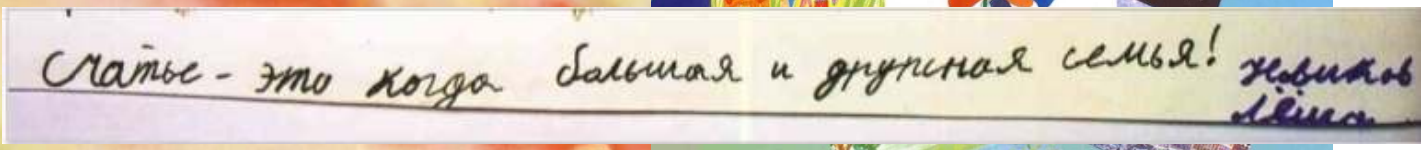

65 лет великой победы

Абдул Гусейнов

ЭХО ВОЙНЫ

1941 – 1945

ИМПЕРИЯ КАДРОВ

ВО ИМЯ МИРА И ДОБРА

В качестве ведущего выступил Владимир Хомерики, Президент Конгресса национальных объединений России, Посол Мира

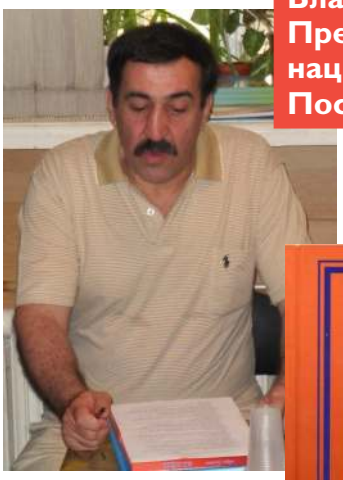

Сергей Петрович Тутушкин рассказал о том, как молодым пошел на фронт и заработал свою первую награду, взяв в плен русского “немца”

Одним из самых интересных получилось выступление Петра Михайловича Чурсина, ветерана, который участвовал в главных сражениях ВОВ – битве в Сталинграде на Курской дуге, битве под Москвой

РОССИЙСКИЙ ФОНД МИРА

МЕЖДУНАРОДНЫЙ ОБЩЕСТВЕННЫЙ ФОНД
«РОССИЙСКИЙ ФОНД МИРА»

НАКАЗ
ВЕТЕРАНОВ ВОЙНЫ И ТРУДА МОЛОДЕЖИ XXI ВЕКА

«БУДУЩЕЕ РОССИИ В ВАШИХ РУКАХ!»

Мы, ветераны Великой Отечественной войны и ветераны труда, помним,
какую дорогую цену пришлось заплатить нашей Родине за то,
чтобы спасти мир от фашистской чумы
и поднять из руин города и села, построить заводы и фабрики,
сделать нашу Родину могучей и прекрасной.

Эта память священна! Гордитесь родной историей!

Общая беда сплотила людей, объединила их на защиту Отечества.
Пусть память о священной, народной войне станет силой,
объединяющей все поколения россиян.

Берегите боевую и трудовую славу России!

Пусть главным для вас станут такие понятия, как, честь, достоинство.
Ваши знания, Ваш труд -
это залог скорого возрождения могучей, державной России.
Храните МИР на земле.

Безгранично любите Родину!

НАКАЗ ПЕРЕДАЛИ

Вдова Дважды Героя Советского Союза, Маршала БТВ, ветеран ВОВ
Е.С.Катукова

Ветеран ВОВ
Г.В.Хомерики

Ветеран Афганской войны
Н.Г.Тер-Григорьянц

Ветеран ВОВ
П. М.Чурсин

6 июля 2010г.
г. Москва

ИМПЕРИЯ КАДРОВ

ВО ИМЯ МИРА И ДОБРА

От имени всех присутствующих ветеранов Норат Григорьевич Тер-Григорьянц зачитал и вручил представительницам молодого поколения - Елене Брыкиной и Юлии Денесюк - НАКАЗ ветеранов войны и труда

РОССИЙСКИЙ ФОНД МИРА

МЕЖДУНАРОДНЫЙ ОБЩЕСТВЕННЫЙ ФОНД
«РОССИЙСКИЙ ФОНД МИРА»

НАКАЗ
ВЕТЕРАНОВ ВОЙНЫ И ТРУДА
МОЛОДЕЖИ XXI ВЕКА

«БУДУЩЕЕ РОССИИ В ВАШИХ РУКАХ!»

Мы, ветераны Великой Отечественной войны и ветераны труда, помним,
какую дорогую цену пришлось заплатить нашей Родине за то,
чтобы спасти мир от фашистской чумы
и поднять из руин города и села, построить заводы и фабрики,
сделать нашу Родину могучей и прекрасной.

Эта память священна! Гордитесь родной историей!

Общая беда сплотила людей, объединила их на защиту Отечества.
Пусть память о священной, народной войне станет силой,
объединяющей все поколения россиян.

Берегите боевую и трудовую славу России!

Пусть главным для вас станут такие понятия, как, честь, достоинство.
Ваши знания, Ваш труд -
это залог скорого возрождения могучей, державной России.
Храните МИР на земле.

Безгранично любите Родину!

НАКАЗ ПЕРЕДАЛИ

Вдова Дважды Героя Советского Союза, Маршала БТВ, ветеран ВОВ — Е.С.Катукова
Ветеран ВОВ — Г.В.Хэмэрикиш
Ветеран Афганской войны — Н.Г.Тер-Григорьянц
Ветеран ВОВ — П.М.Чурсин

6 июля 2010г.
г. Москва

ИМПЕРИЯ КАДРОВ

ВО ИМЯ МИРА И ДОБРА

Прозвучала просьба - помянуть погибших на войне, была взята минута молчания

Юлия Денесюк от имени ИМПЕРИИ КАДРОВ поздравила присутствующих пенсионеров со знаменательной датой – 65-летием Победы

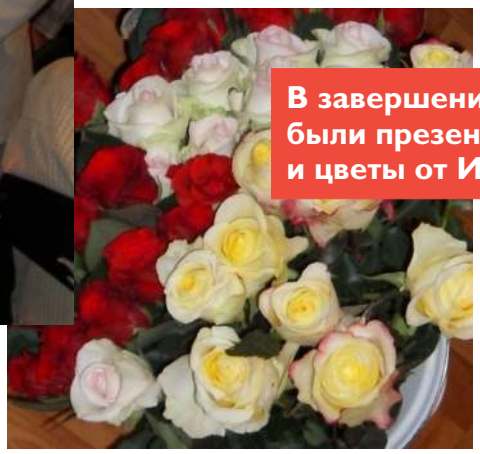

В завершении праздника всем ветеранам были презентованы подарки и цветы от ИМПЕРИИ КАДРОВ

ИМПЕРИЯ
КАДРОВ

МОСКВА
2010